Première rentrée des enfants de Petite Section

Bienvenue à l'école maternelle ARC-EN-CIEL !

Les horaires de l'école : 8h45-12h15 et 14h-16h30 (Accueil à partir de 8h35 et 13h50).

Voici quelques renseignements sur le fonctionnement des classes de PS :

L'école étant maintenant obligatoire à partir de 3 ans, la rentrée pour les enfants de 2021 est prévue le lundi 2 septembre 2024.

Si vous le souhaitez, vous pouvez venir avec votre enfant dans la classe d'accueil, pour un premier contact (A l'accueil avec vous de 8h35 à 9h15 en juin - Nous vous contacterons fin mai pour vous proposer de vous inscrire à ces temps d'immersion en classe)

Votre enfant est accueilli 4 jours par semaine (mais sur dérogation, il est possible de limiter la scolarisation aux matinées seulement).

Votre enfant **doit être propre** pour venir à l'école notamment à la sieste s'il vient l'après-midi.
En cas d'absence de votre enfant, veuillez prévenir l'école (02.99.00.17.30 ou ecole.0352516v@ac-rennes.fr),un écrit (mail ou cahier de liaison) de votre part est obligatoire.

Pour la rentrée :

- Apporter des chaussons.
- Marquer les vêtements, chaussures, chaussons, sacs, écharpes, bonnets, gants… car les enfants ne les reconnaissent pas toujours.
- Prévoir un cartable ou un sac pouvant contenir un cahier 17 cm x 22 cm, le Doudou et une tenue complète de rechange.

- Penser à noter si votre enfant va à la cantine et/ou à la garderie sur la fiche près de la porte de la classe (en plus de l'inscription sur le portail famille).
- Afin de favoriser l'autonomie de votre enfant, veiller à lui mettre des vêtements pratiques (ils vont rapidement seuls aux toilettes), des chaussures qu'ils peuvent mettre tout seul (éviter les bodies, bretelles, salopettes et ceintures).

- Passer votre enfant aux toilettes juste avant d'entrer dans la classe, l'aider à se laver les mains et lui demander de mettre ses chaussons et de ranger ses chaussures.
-
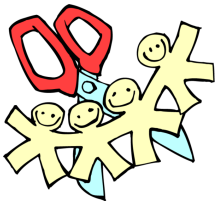
A BIENTÔT et BONNE RENTRÉE !